

ARMATURNI NAČRT VEZI IN NOSILCEV NIVO PRITLIČJE M 1:50:

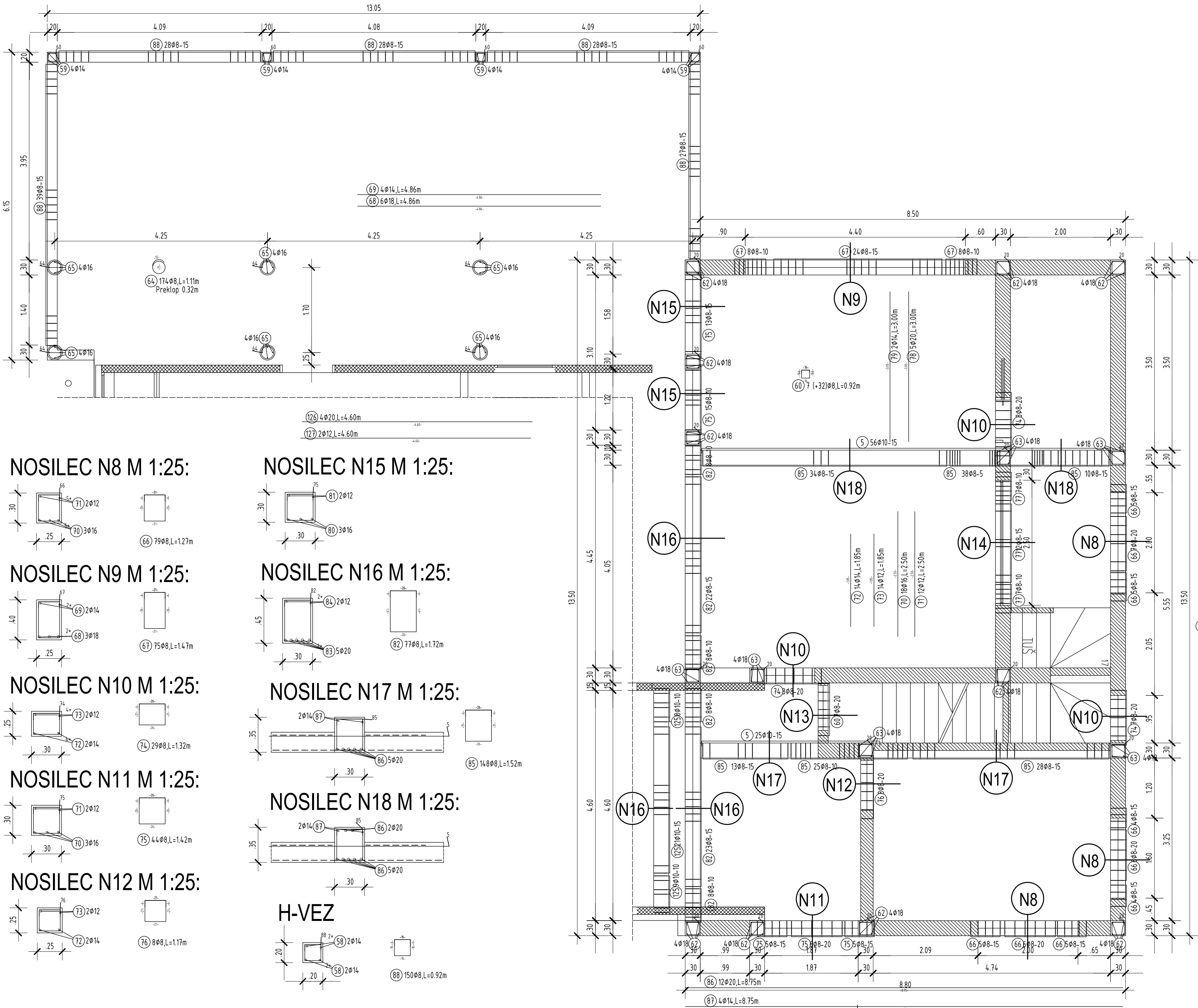

NOSILEC N13 M 1:25:

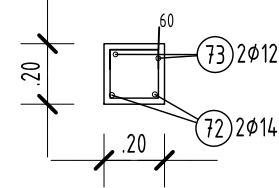

NOSILEC N19 M 1:25:

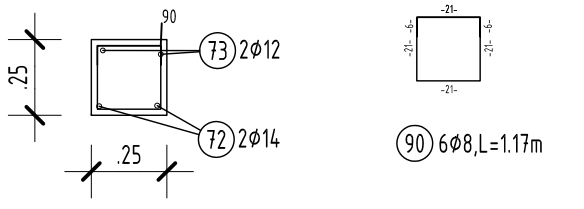

NOSILEC N14 M 1:25:

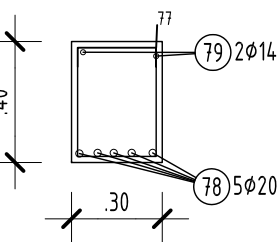

NOSILEC NO M 1:25:

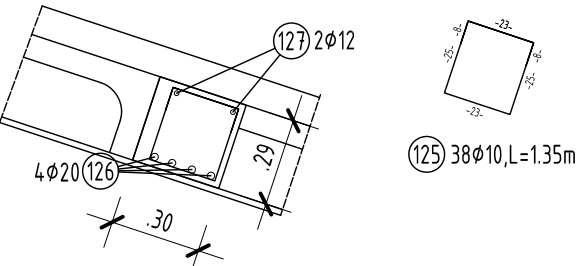

opomba: Pred izvedbo rušitve plošč in nosilca NO je potrebno o tem obvestiti izdelovalca tega načrta, da opravi vizualni pregled pred pričetkom posega !

PODATKI O KVALITETI MATERIALOV:

BETON:
pod. beton: C 8/10
TEMELJI: C25/30 XC2, Dmax 22, S4, PV- II
TEMELJNA PLOŠČA: C25/30 XC2, Dmax 22, S4, PV- II
PLOŠČE IN STEBRI: C30/37 XC1, Dmax 16, S4
OSTALO: C25/30 XC2, Dmax 16, S4

ARMATURA:
rebrasta: S 500B
mrežasta: MA 500/560

ZAŠČITNI SLOJI BETONA
OPOMBE:

- 1/ Pred pričetkom del mora izvajalec preveriti dimenzije navedene v načrtu.
- 2/ O morebitnih napakah in neskladjih je potrebno obvestiti projektanta konstrukcije.
- 3/ Za vse manjkajoče kote je potrebno gledati načrte arhitekture.
- 4/ Za vse materiale je potrebno gledati načrte arhitekture.
- 5/ Pri armaturnih načrtih so upoštevane dejansko vgrajene količine armature v konstrukcijo.
- 6/ Za pozicijo odprtlin in prebojev naj se gleda načrtih strojnih in elektro instalacij.
- 6/ Pred izvedbo je potrebno vse preboje uskladiti z izvajalci instalacij in s projektantom gradbenih konstrukcij
- 7/ Vse preboje je potrebno vstaviti v opaže in jih pripraviti pred armaranjem

PRO-BAN

Branko Bandelj s.p., Tomačevica 29.d, 6223 Komen

Naročnik / investor:	OBČINA MIREN-KOSTANJEVICA, Miren 137, 5291 MIREN				Objekt/ lokacija:	Gradnja prižadka k obstoječemu vrtcu v Kostanjevici na Krasi			
	Ime:	ID številka:	Podpis:	Vrsta načrta: GRADBENE KONSTRUKCIJE					
Odg.vodja proj.:	INES KOS univ.dipl.inž.arh.	ZAPS 0347 A		Vsebinski / naslov risbe: -ARMATURNI NAČRT VEZI IN NOSILCEV-NIVO PRITLIČJE					
Odg.projektant:	dr. Branko Bandelj, univ.dipl.inž.grad.	G-2722							
Projektant:	dr. Branko Bandelj, univ.dipl.inž.grad.	G-2722							
Sprememba:	Opis spremembe:	Datum:	Št. načrta:	Faza:	Merilo:	Datum:	Sprememba:	Stran/mape:	
			B4/2017	P21	1:50	Maj 2017		6	